

cinépolis

**APOYO VISUAL
COLOCACIÓN Y RETIRO DE TAPABOCAS
REGIÓN ANDINA
RA-AV-CRTA-CO-01**

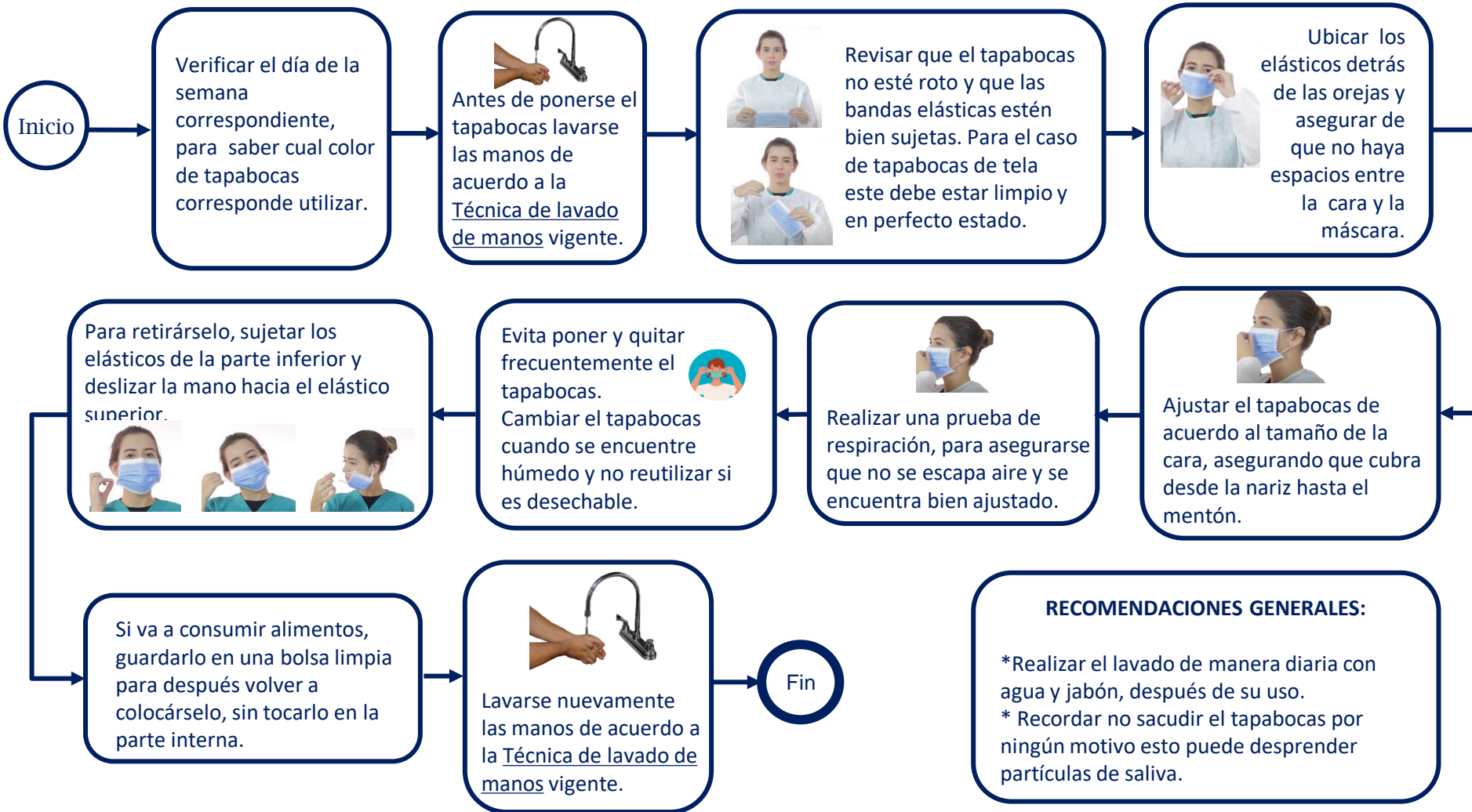

- Las manos deben lavarse antes y después de poner o retirar el tapabocas recordar que la duración será entre 40 a 60 segundos.
- No tocar el tapabocas durante su uso. Si se debe hacer, lavarse las manos antes y después de su manipulación



Tabla de Cambios		
Versión	Descripción de Cambios	Fecha
01	Versión Inicial	28/08/2020

Uso, Retiro y Disposición de Protección Respiratoria

Cláusula de Confidencialidad

RA-AV-URDP-CO-01

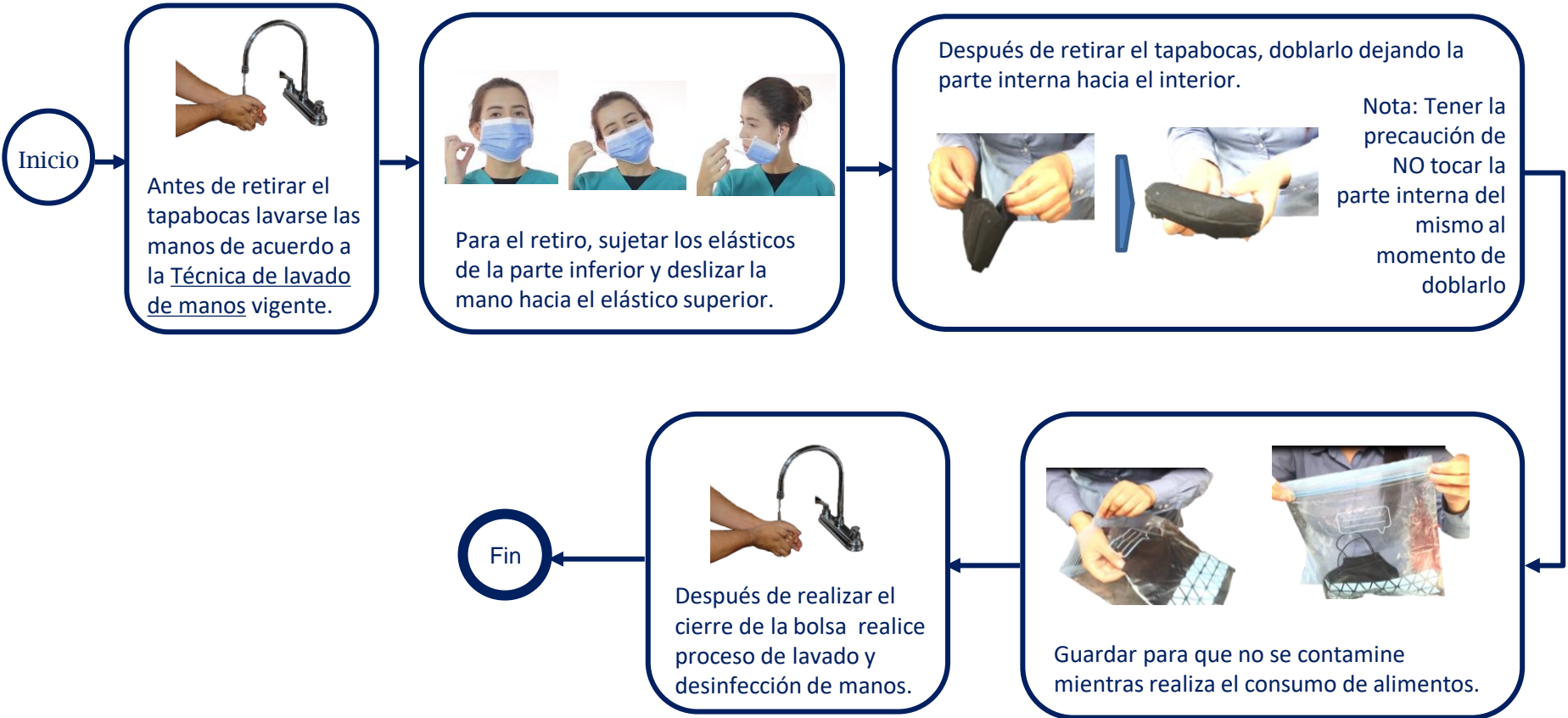
Cláusula de Confidencialidad

Este documento y sus anexos contienen información estratégica de negocio, secretos comerciales y en general el *know-how* de KTR, LLC (“KTR”) y sus empresas filiales, derivados de experiencias comerciales y programas de investigación y desarrollo que han sido compilados para uso exclusivo de empresas filiales con el objetivo de asegurar e incrementar la rentabilidad y beneficio de KTR a largo plazo. El contenido de este documento y sus anexos es estrictamente confidencial y para el uso exclusivo de sus destinatarios.

En este documento y sus anexos tendrá la consideración de “Información Confidencial” toda documentación e información (de tipo económico, financiero, técnico, comercial, estratégico o de otro tipo) proporcionada mediante cualquier forma o medio (oral, escrita o en cualquier soporte) y en cualquier momento, ya sea con anterioridad o posterioridad a la fecha de este documento o sus anexos, que no esté disponible públicamente relativa a KTR o a cualquier sociedad filial y/o persona relacionada con las mismas, incluyendo, sin limitación, información científica, técnica o arquitectónica; información relativa al negocio actual o futuro, experiencia comercial y planes de comercialización, incluyendo, pero no limitada a, información financiera, términos contractuales o información y datos de clientes, diseños, dibujos, programas de computadora y software; costos e información de precios e identificación de personal u otros recursos para su posible uso comercial. En particular, será Información Confidencial toda documentación e información (i) marcada como tal; (ii) identificada por KTR o su personal, ya sea verbal o escrito, como Información Confidencial; (iii) que tenga valor comercial); (iv) que no sea conocida a nivel general en el mercado o la industria; o (v) que por su naturaleza o por las circunstancias en que se produzca la revelación, deba de buena fe estimarse como tal.

Los destinatarios de este documento y sus anexos se obligan a tratar en todo momento la Información Confidencial como secreta y confidencial, por tanto, no comunicarla ni revelarla directa o indirectamente, (verbal o escrita) a persona física o jurídica ajena a KTR sin que medie previa aprobación por escrito de KTR. La revelación, distribución, transmisión electrónica o copia de la Información Confidencial queda estrictamente prohibida. Los destinatarios de este documento y sus anexos acuerdan no duplicar, distribuir o revelar su contenido a través de ningún medio.