

**GUÍA RÁPIDA
ELABORACIÓN JOLLY RANCHER
REGIÓN ANDINA - PERÚ**

RA-GR-JLRA-PE-01



Insumos



Habilitación



Servido

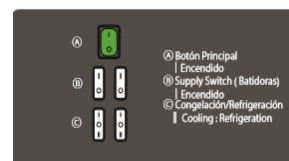

Inhabilitación





Botones lateral equipo:

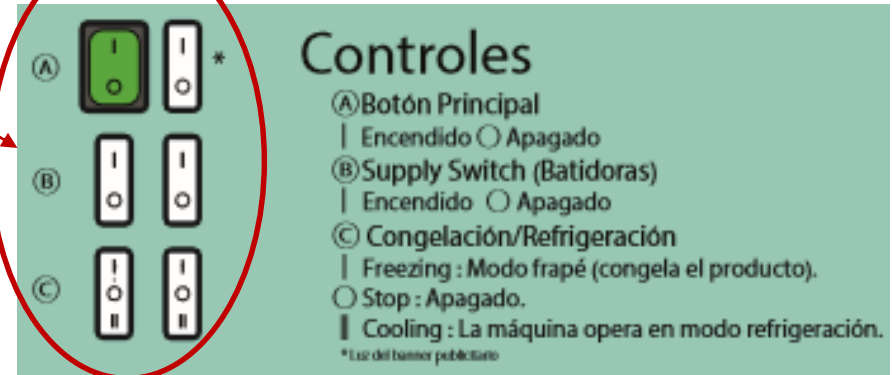

Controles

- (A) Botón Principal
| Encendido ○ Apagado
- (B) Supply Switch (Batidoras)
| Encendido ○ Apagado
- (C) Congelación/Refrigeración
| Freezing : Modo frapé (congela el producto).
○ Stop : Apagado.
|| Cooling : La máquina opera en modo refrigeración.

* Luz del banner publicitario



Concentrado Jolly
Rancher (1,8 lts)



Agua Potable (9,5 lts)

Sabores



Blue Raspberry



Cherry

Presentación



Vaso Pet 12 Oz



Vaso Pet 16 Oz



Vaso Pet 21 Oz

Nota: El rendimiento para cada tolva es de 2532 oz.



1



En un recipiente limpio, mezclar la botella de concentrado con los 9.5 Lts de agua potable. No se debe utilizar mas cantidad de liquido porque se daña el equipo. **Nota:** menos mezcla produce mas hielo (mal producto) y mucha mezcla el producto no se congela.(mal producto).



Una vez mezclada el agua y el concentrado verter la mezcla en la tolva hasta que la mezcla cubra el cilindro metálico.

Fin

Una vez que la mezcla se vuelva frappe, añadir el resto de la mezcla. **Nota:** si la mezcla no es correcta se forma hielo sin sabor.



Si la mitad del cilindro esta descubierto rellenar de producto hasta que el cilindro quede totalmente cubierto.



Encender la máquina según las indicaciones del manual **Nota:** el tiempo aproximado de formar el granizado es de 40min a 1 hora.

Nota: Una vez preparada la mezcla dura 7 DÍAS manteniendo la máquina en estado refrigeración.

Tamaño:

12 OZ
16 OZ
21 OZ

Sabores:

Blue Raspberry
Cherry



Color/Sabor

Característico del concentrado.



Textura

Debe ser granizado
no líquido.



Consistencia

El producto no debe quemar, ni sentirse trozos de hielo.

1



Tomar el tamaño de vaso elegido por el cliente.

2



Servir el producto de acuerdo al sabor elegido por el cliente, el producto debe ser frapé y no granizado. Nota: dejar caer de 1 a 2 cm de la boquilla al vaso el producto.

3



Asegurar de que el hielo esta conservado y no aplaste el producto y colocar la tapa al vaso PET y entregar el producto al cliente.

Inicio

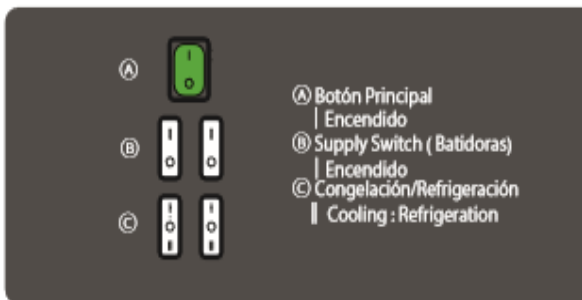

No apagar la maquina y mantener en cooling y las batidoras encendidas.



Limpiar la superficie externa del equipo con desengrasante y un paño verde.

Fin

Inicio



Retirar el producto, si el producto esta congelado colocar agua caliente para que se descongelé.



Apagar la maquina oprimiendo el botón exterior.



Levantar ligeramente los tanques de plástico y sacarlos o jalarlos hacia el frente.



Apagar batidores y congeladores oprimiendo el botón exterior correspondiente.

1

1



Retirar los batidores jalando hacia el frente.



Retirar los empaque que se encuentran ubicados en la parte de adelante del cilindro.

2



Limpiar con agua, jabón y un paño verde el producto derramado en la maquina.



Retirar los empaques que se encuentran en la parte posterior del cilindro.

2



Remover el pin de seguridad empujándolo hacia la derecha que se encuentran en los pistones.

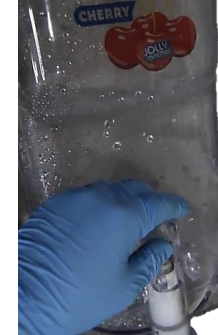

Remover el resorte con ayuda de la palanca.

Fin



Retirar el filtro, el cual la malla esta ubicada al lado izquierdo de la maquina y con una brocha hasta quitar todas las impurezas y residuos.
Nota: el filtro se debe limpiar dejando un día

Lavar y limpiar las diferentes partes de la máquina de acuerdo al lavado de utensilios vigente y dejar las partes secando toda la noche.

Tabla de Cambios		
Versión	Descripción de Cambios	Fecha
01	Versión Inicial	04/03/2019

Cláusula de Confidencialidad

Este documento y sus anexos contienen información estratégica de negocio, secretos comerciales y en general el *know-how* de Carbondale, S.L. Co. (“Scanton US” o “Carbondale”), y su grupo, derivados de experiencias comerciales y programas de investigación y desarrollo, y que han sido compilados para uso exclusivo de las filiales del grupo (y, en particular, de algunos de sus empleados y directivos), con el objetivo de asegurar e incrementar la rentabilidad y beneficio del grupo a largo plazo. El contenido de este documento y sus anexos es, por consiguiente, estrictamente confidencial y para el uso exclusivo de sus destinatarios.

En este documento y sus anexos tendrá la consideración de **“Información Confidencial”** toda documentación e información (de tipo económico, financiero, técnico, comercial, estratégico o de otro tipo), proporcionada de cualquier forma (oral, escrita o en cualquier soporte) y en cualquier momento, ya sea con anterioridad o posterioridad a la fecha de este documento o sus anexos, que no esté disponible públicamente, relativa a Carbondale, a cualquier sociedad de su grupo, o a cualquier persona relacionada con las mismas, incluyendo, sin limitación: información científica, técnica o arquitectónica; información relativa al negocio actual o futuro, experiencia comercial y planes de comercialización, incluyendo, pero no limitada a, información financiera, términos contractuales o información y datos de clientes; diseños, dibujos, muestras, programas de computadora y software; costos e información de precios; y identificación de personal u otros recursos para su posible uso comercial. En particular, será Información Confidencial toda documentación e información: (i) marcada como tal; (ii) identificada por Carbondale o su personal, bien de forma escrita o bien de forma verbal, como Información Confidencial; (iii) que tenga valor comercial; (iv) que no sea conocida a nivel general en el mercado o la industria; o (v) que por su naturaleza o por las circunstancias en que se produzca la revelación, deba de buena fe estimarse como tal.

Los destinatarios de este documento y sus anexos se comprometen a tratar y conservar en todo momento la Información Confidencial como secreta y confidencial y a no la comunicarla ni revelarla directa ni indirectamente (tanto en forma oral o escrita) a ninguna otra persona física o jurídica (con la única excepción de aquellos miembros del personal de Carbondale que tengan la necesidad de conocer dicha información para la prestación de sus servicios) sin que medie previa aprobación por escrito de Carbondale. La revelación, distribución, transmisión electrónica o copia de la Información Confidencial queda estrictamente prohibida. Los destinatarios de este documento y sus anexos acuerdan no duplicar, distribuir o revelar su contenido a través de ningún medio.

