

GUIA RÁPIDO LAVAGEM DE ÓCULOS 3D/IMAX

BRA-GR-LAV-ÓCULOS-00

Cláusula de Confidencialidad

Este documento y sus anexos contienen información estratégica de negocio, secretos comerciales y en general el *know-how* de Yelmo Films, S.L. Co. (“Scanton US” o “Yelmo Films”), y su grupo, derivados de experiencias comerciales y programas de investigación y desarrollo, y que han sido compilados para uso exclusivo de las filiales del grupo (y, en particular, de algunos de sus empleados y directivos), con el objetivo de asegurar e incrementar la rentabilidad y beneficio del grupo a largo plazo. El contenido de este documento y sus anexos es, por consiguiente, estrictamente confidencial y para el uso exclusivo de sus destinatarios.

En este documento y sus anexos tendrá la consideración de “**Información Confidencial**” toda documentación e información (de tipo económico, financiero, técnico, comercial, estratégico o de otro tipo), proporcionada de cualquier forma (oral, escrita o en cualquier soporte) y en cualquier momento, ya sea con anterioridad o posterioridad a la fecha de este documento o sus anexos, que no esté disponible públicamente, relativa a Yelmo Films, a cualquier sociedad de su grupo, o a cualquier persona relacionada con las mismas, incluyendo, sin limitación: información científica, técnica o arquitectónica; información relativa al negocio actual o futuro, experiencia comercial y planes de comercialización, incluyendo, pero no limitada a, información financiera, términos contractuales o información y datos de clientes; diseños, dibujos, muestras, programas de computadora y software; costos e información de precios; y identificación de personal u otros recursos para su posible uso comercial. En particular, será Información Confidencial toda documentación e información: (i) marcada como tal; (ii) identificada por Yelmo Films o su personal, bien de forma escrita o bien de forma verbal, como Información Confidencial; (iii) que tenga valor comercial; (iv) que no sea conocida a nivel general en el mercado o la industria; o (v) que por su naturaleza o por las circunstancias en que se produzca la revelación, deba de buena fe estimarse como tal.

Los destinatarios de este documento y sus anexos se comprometen a tratar y conservar en todo momento la Información Confidencial como secreta y confidencial y a no la comunicarla ni revelarla directa ni indirectamente (tanto en forma oral o escrita) a ninguna otra persona física o jurídica (con la única excepción de aquellos miembros del personal de Yelmo Films que tengan la necesidad de conocer dicha información para la prestación de sus servicios) sin que medie previa aprobación por escrito de Yelmo Films. La revelación, distribución, transmisión electrónica o copia de la Información Confidencial queda estrictamente prohibida. Los destinatarios de este documento y sus anexos acuerdan no duplicar, distribuir o revelar su contenido a través de ningún medio.

Produto

Alpha HP – Diluição 1:64

**Utensílios****Uso obrigatório: EPI's**

Luva Nitrílica (cano longo)



Luva cirúrgica (sem amido)



Touca descartável

Uso opcional

Máscara para nariz e boca

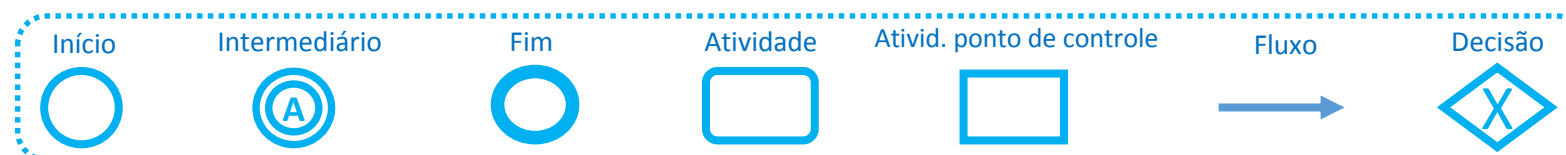
Lavagem de óculos

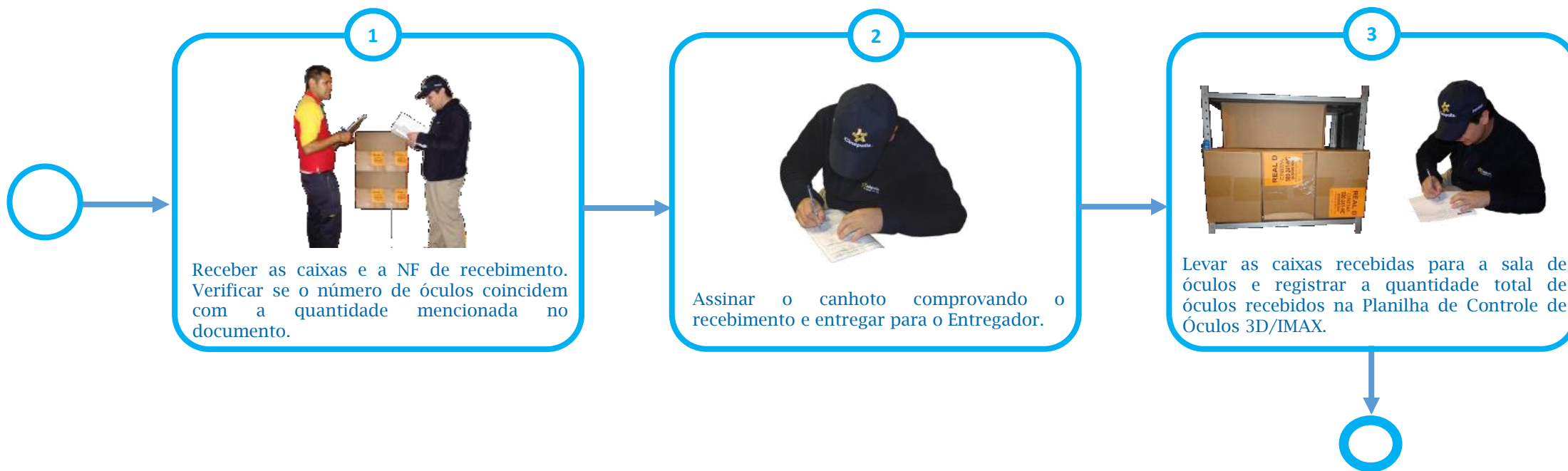

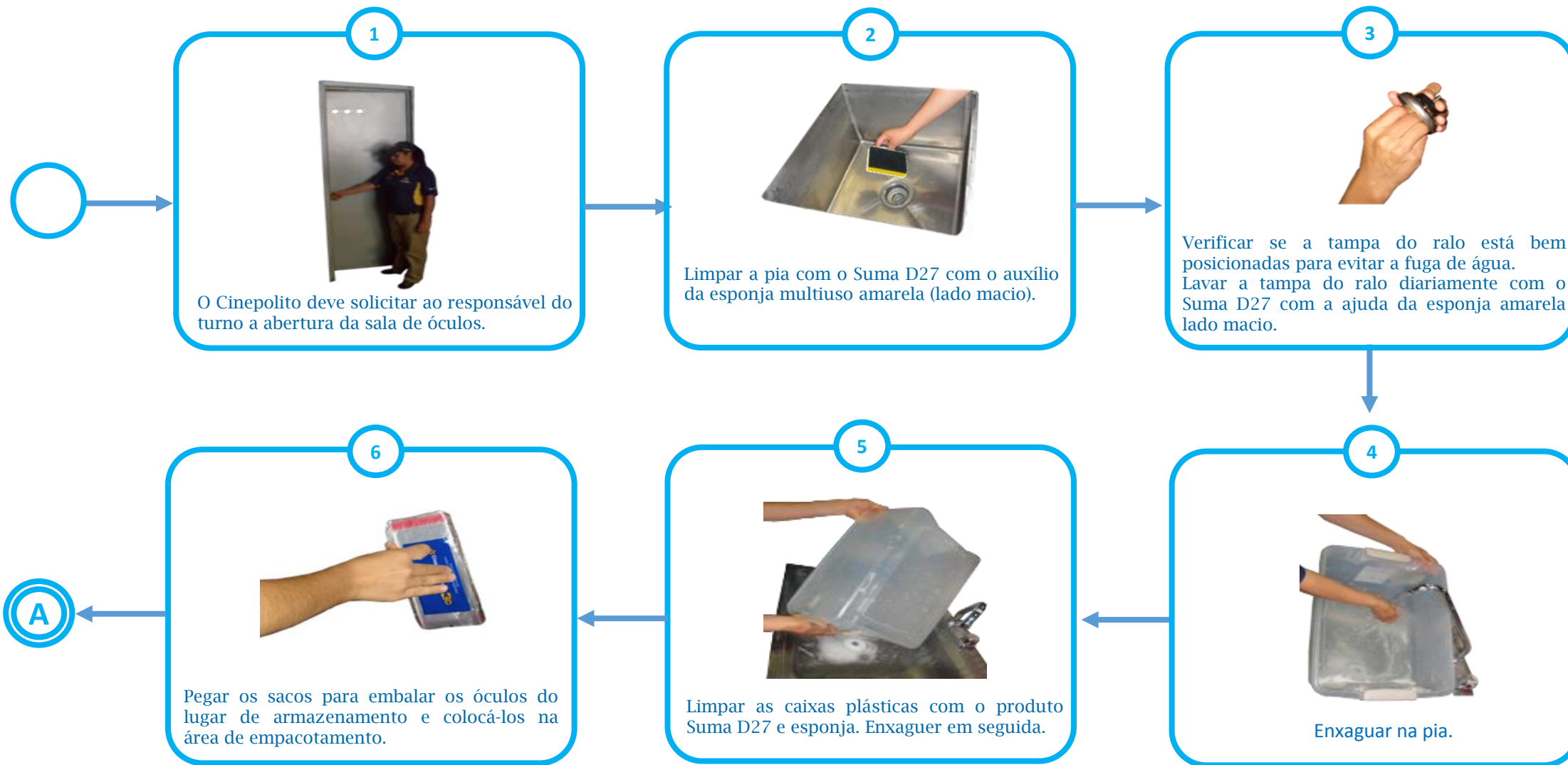

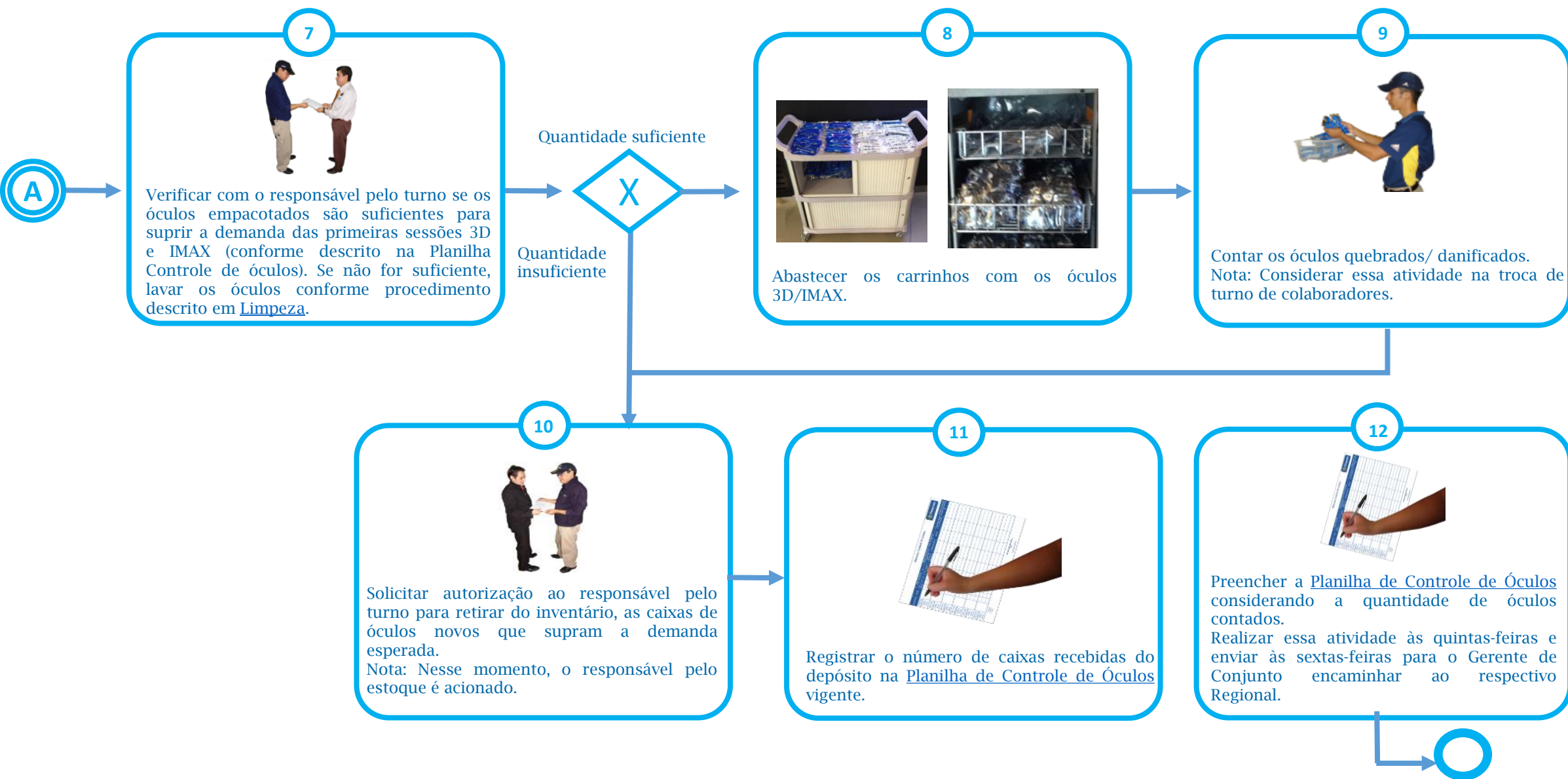

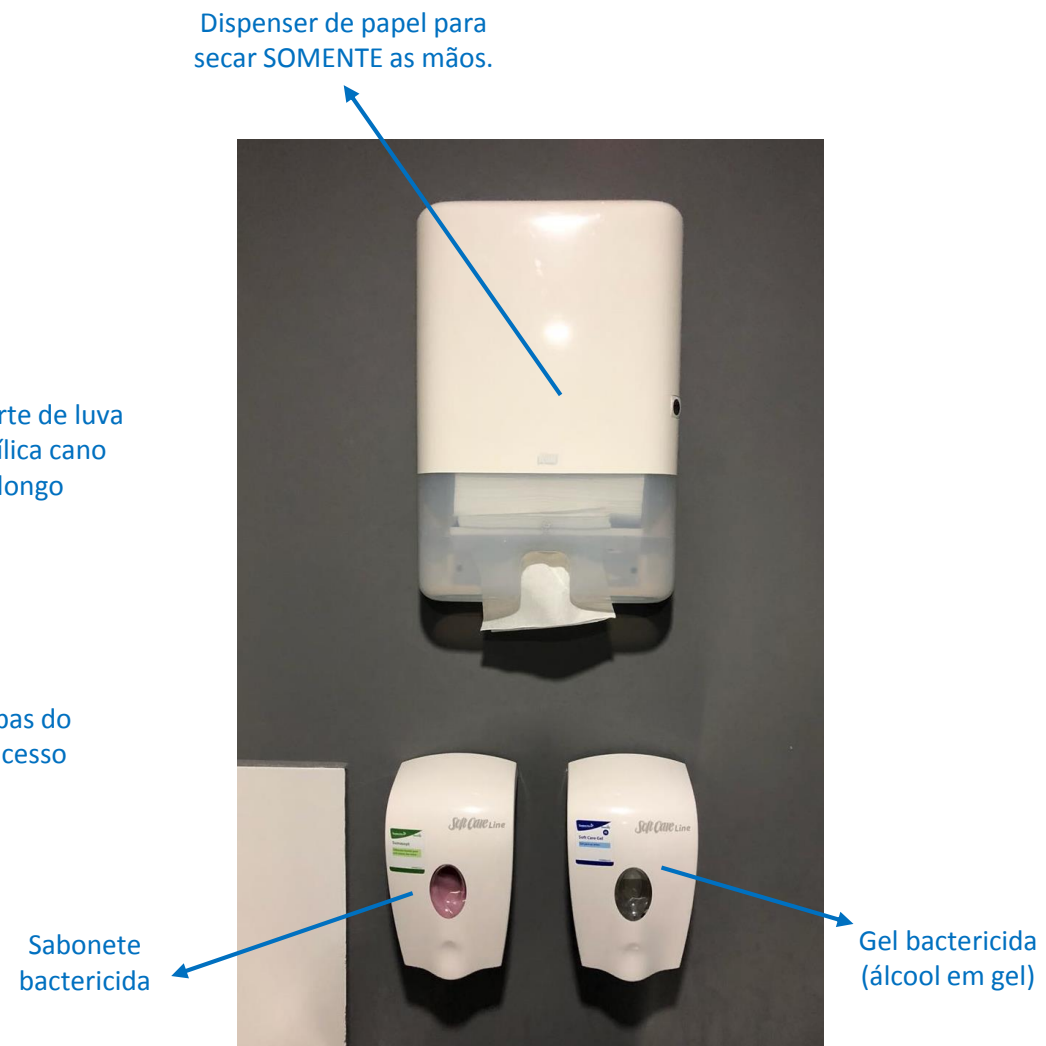
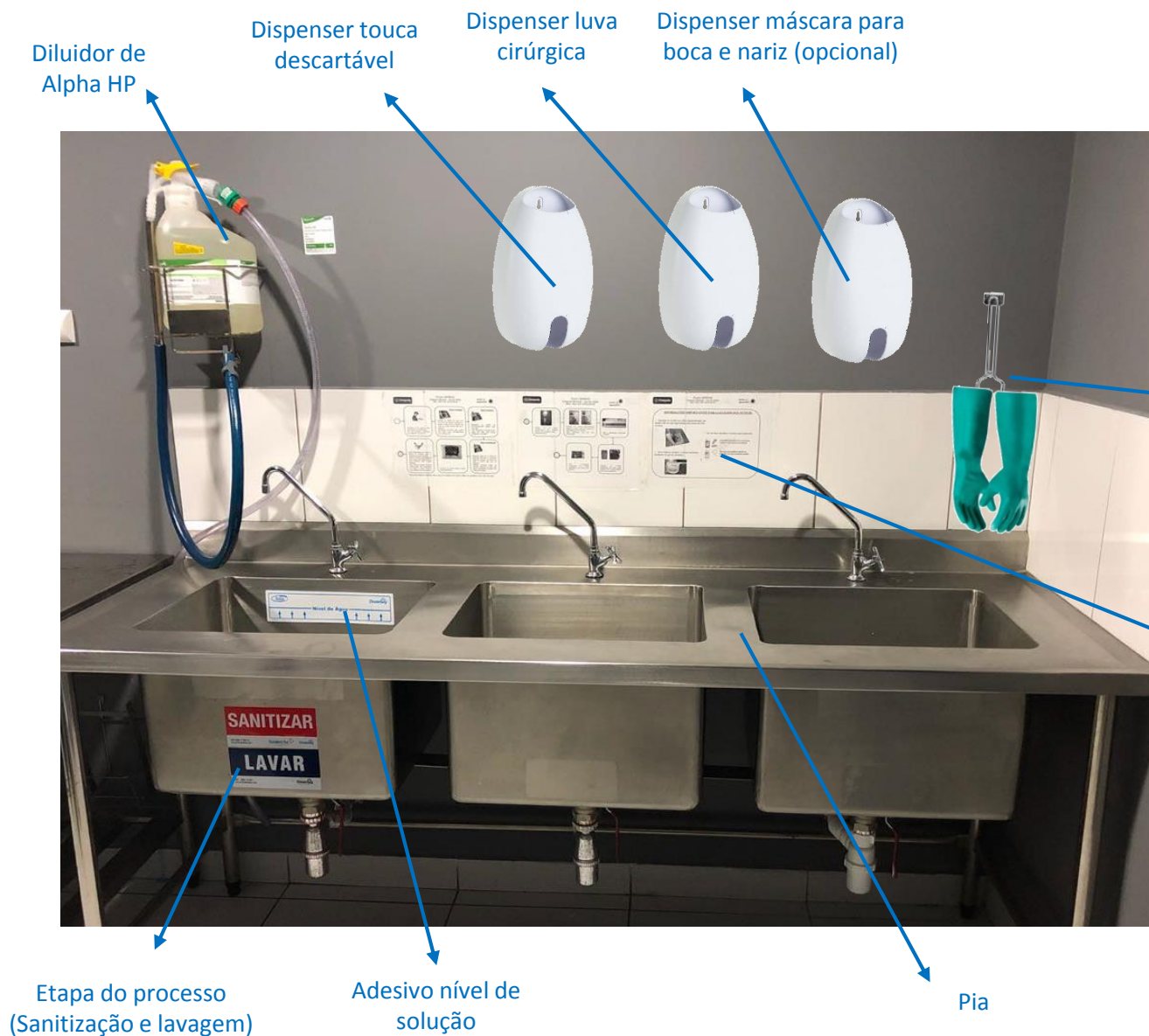

IMPORTANTE: Utilizar o sabonete e o gel bactericida toda vez que lavar e secar os óculos.

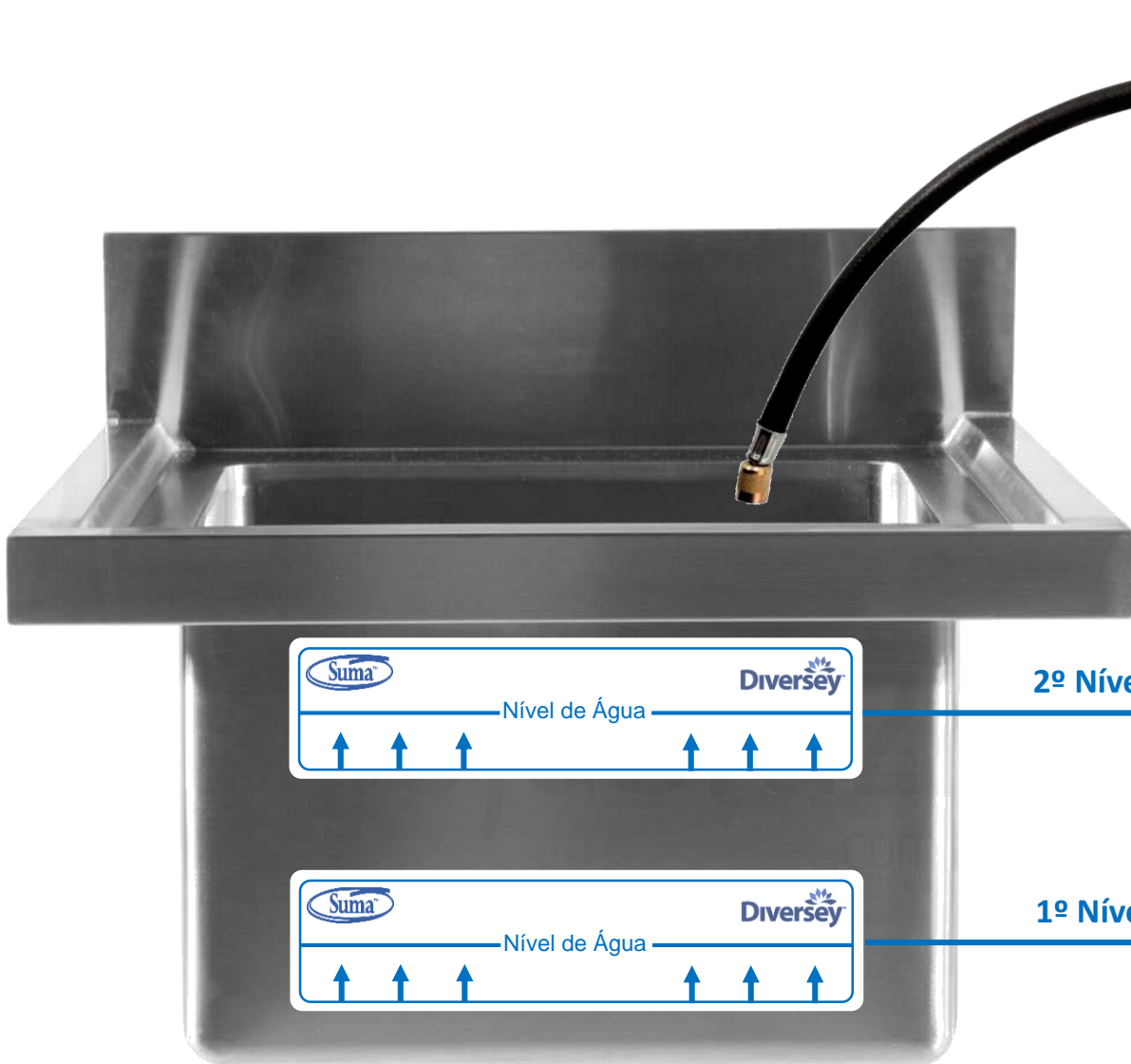

Alpha HP

Adicionar o produto Alpha HP na diluição 1:64.

Exemplo de alto movimento

Primeira reutilização: 300 óculos	=	Total de 900 óculos lavados por reutilização de solução
Segunda reutilização: 300 óculos		
Terceira reutilização: 300 óculos		

2º Nível

Cinemas de alto movimento

Nível de 35 litros de solução para limpeza de 300 óculos.

1º Nível

Cinemas de baixo movimento

Nível de 10 litros de solução para limpeza de 100 óculos.



Reutilizado 3 vezes a mesma solução.

IMPORTANTE: A etiqueta adesiva **NÍVEL DE ÁGUA** deve ser fixada na parte interna da cuba para medir a água e o produto com mais facilidade. A imagem ilustra o adesivo na parte externa apenas para facilitar o entendimento do processo.



O tempo de imersão deve ser de 10 minutos para cada reutilização de solução.

LAVAGEM MANUAL

USO DE CUBAS

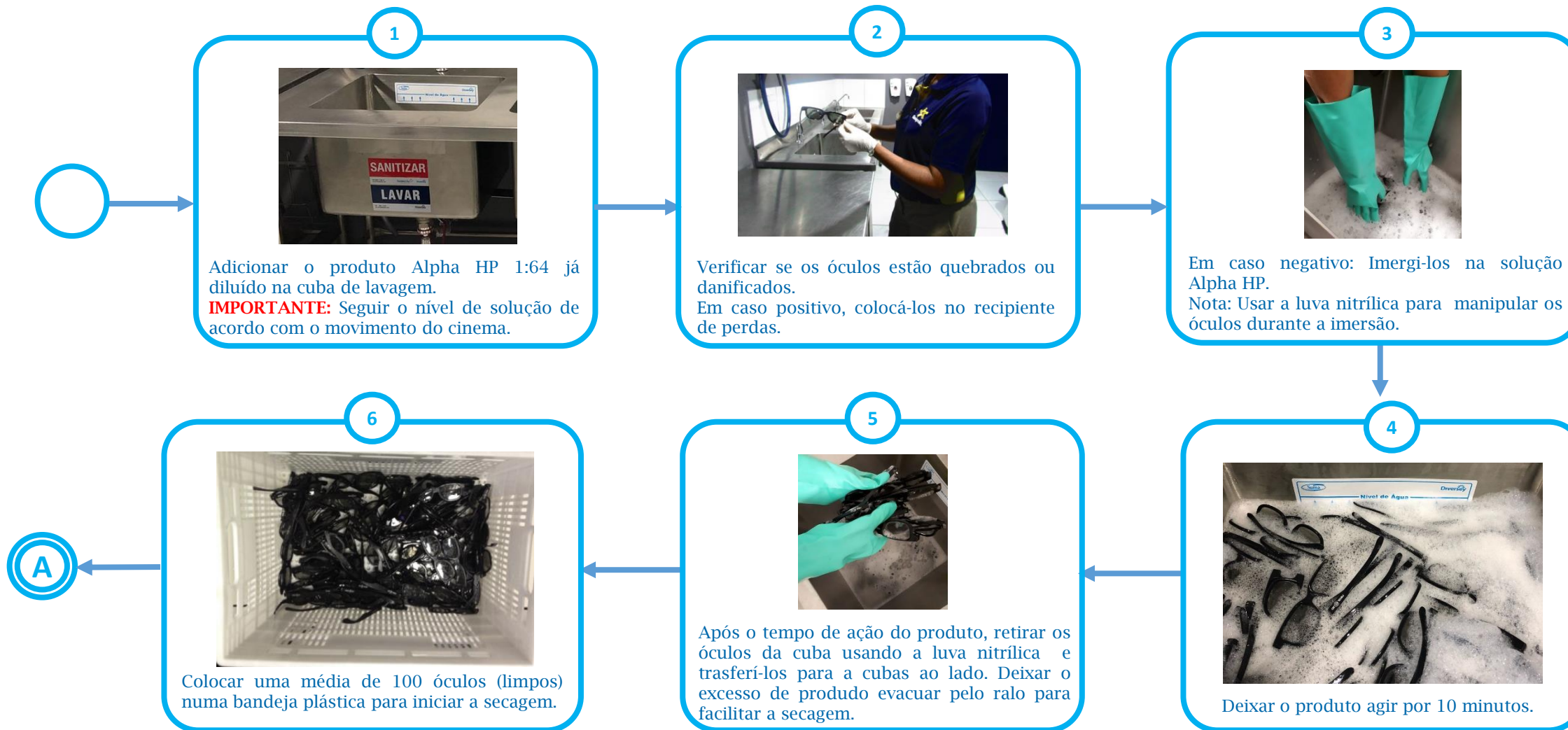

Reutilizar a solução de Alpha HP 3x.

Nota: Usar os utensílios indicados no *slide* 4 toda vez que adentrar na sala de óculos para realizar tal tarefa.



Nota: Em hipótese alguma, deve secar os óculos com papel toalha ou qualquer outro tipo de pano.

**LAVAGEM MANUAL
USO DE CAIXAS ACRÍLICAS**

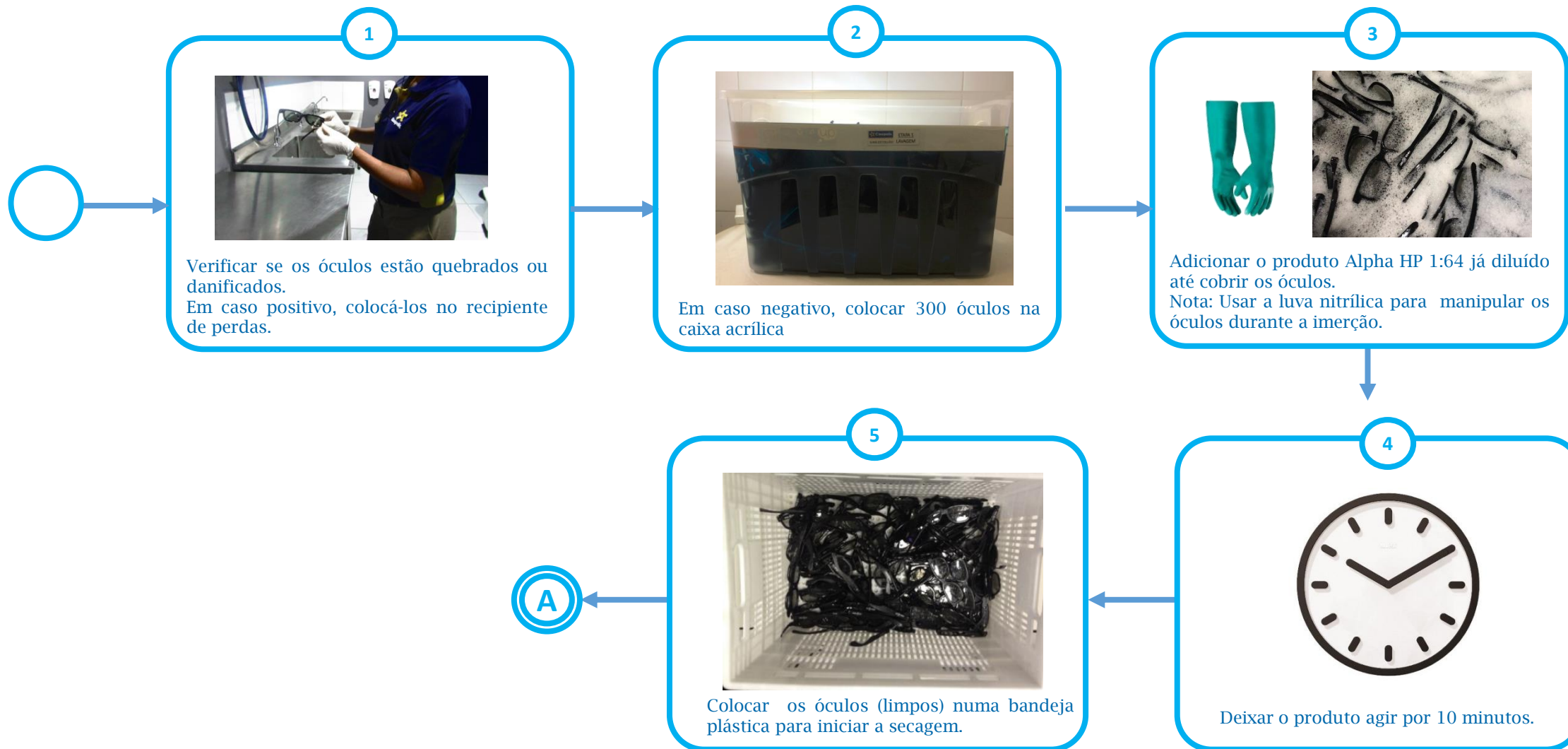

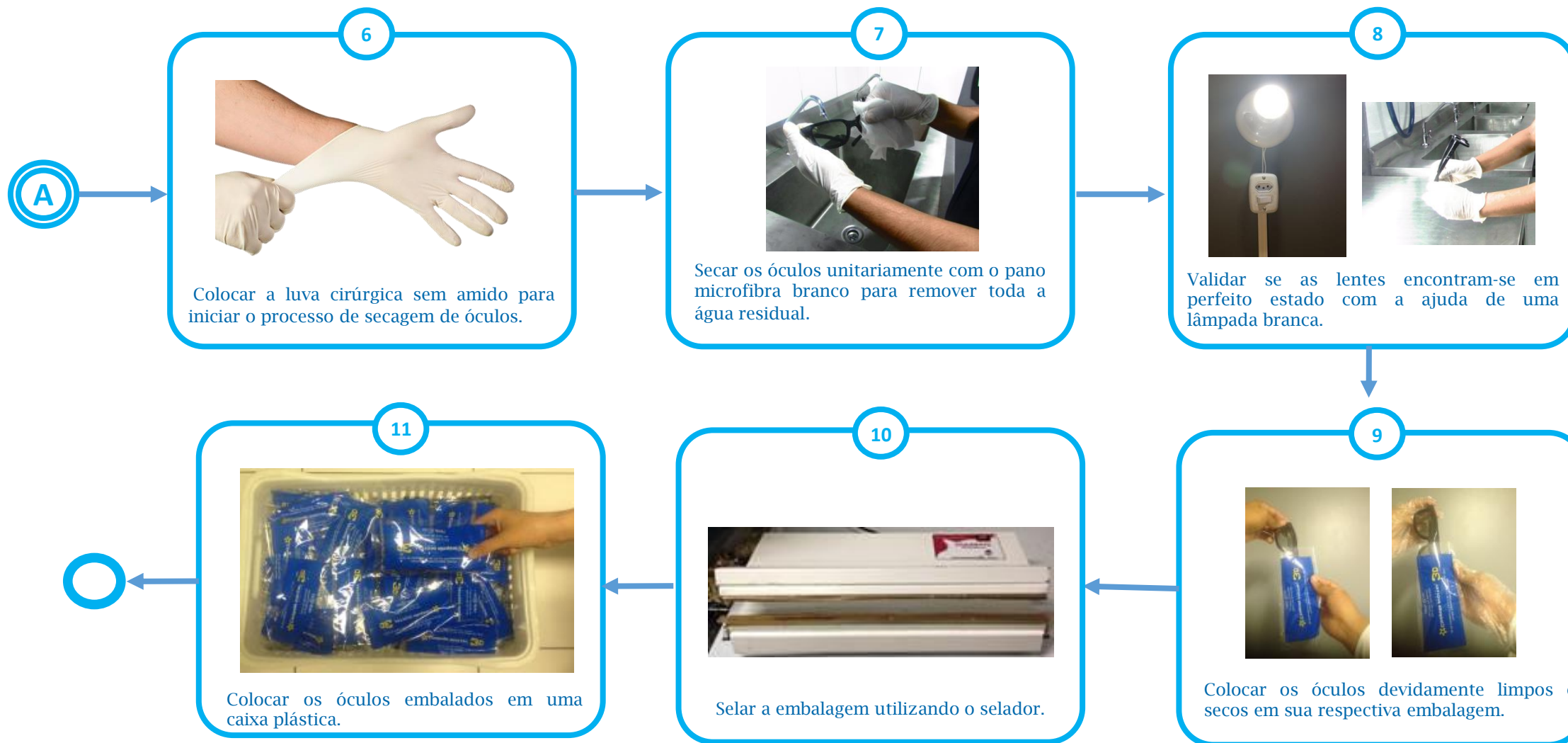

Nota: Em hipótese alguma, deve secar os óculos com papel toalha ou qualquer outro tipo de pano.

- Fixar na parte externa da caixa, uma fita adesiva* indicando a marcação dos óculos emergidos no produto Alpha HP (em torno de 300 óculos).
- Passar papel contact sobre a etiqueta indicativa e fixar sobre a fita.

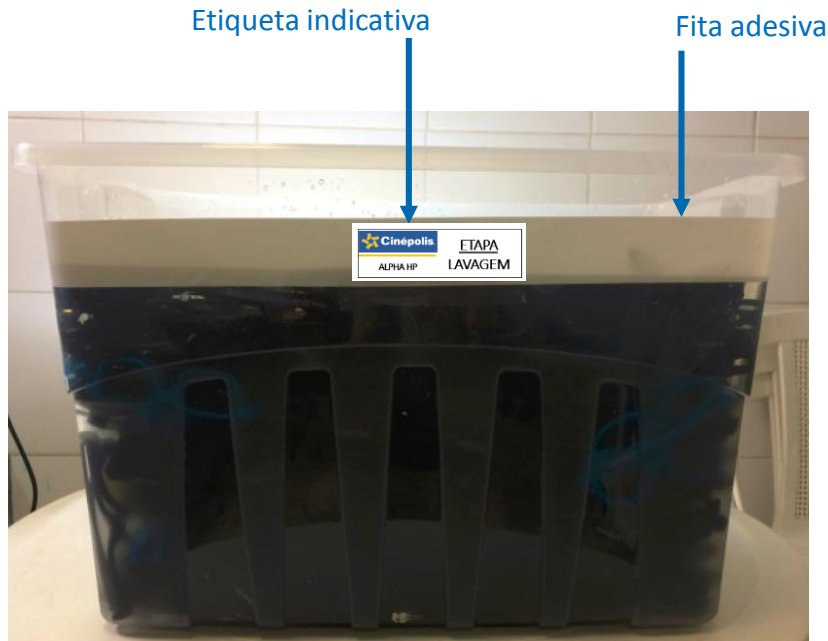

* Fita adesiva multi-uso reforçada de tecido. Na empresa Kalunga, é possível encontrá-la.

LAVAGEM COM USO DA MÁQUINA

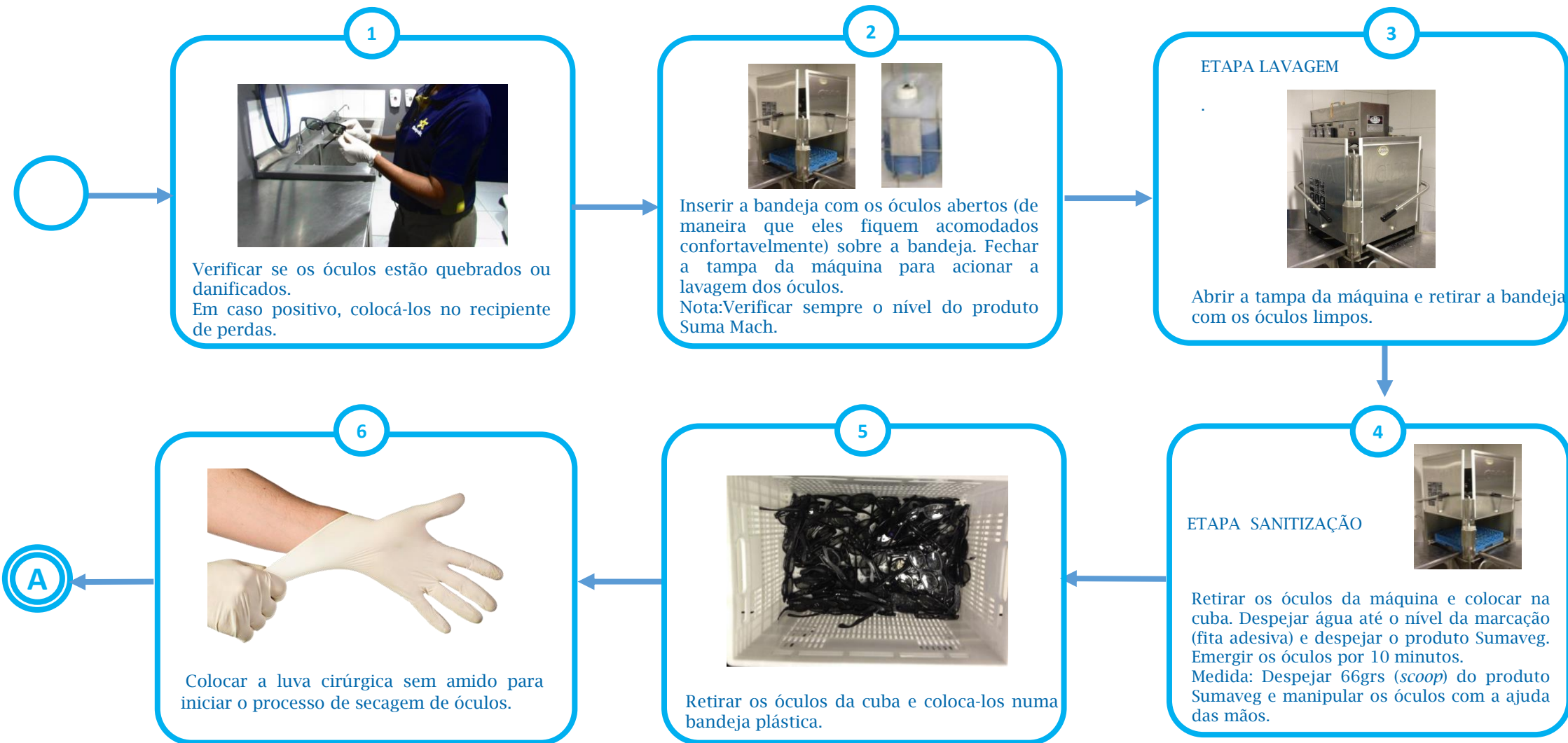

Nota: Usar os utensílios indicados no *slide* 4 toda vez que adentrar na sala de óculos para realizar tal tarefa.

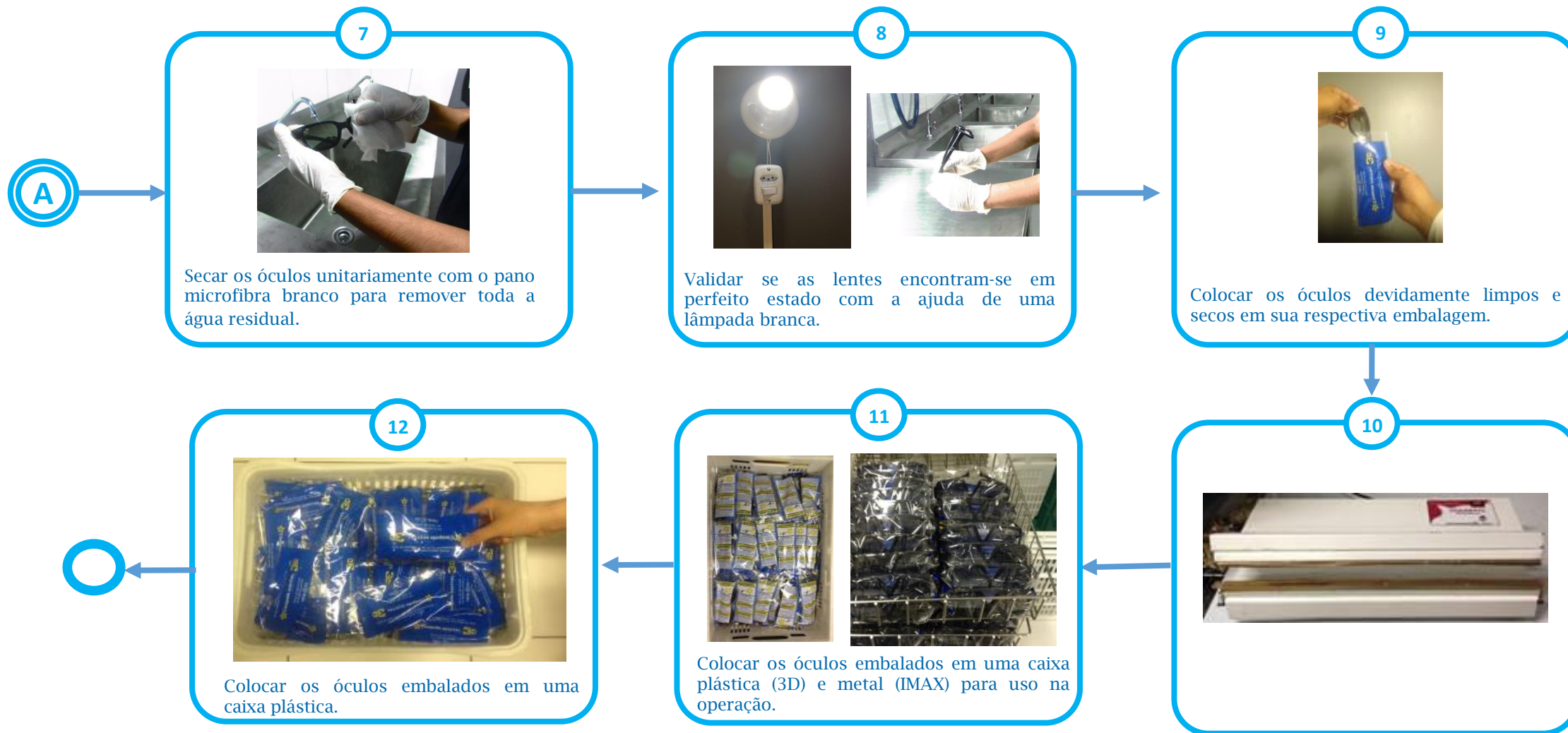

Nota: Em hipótese alguma, deve secar os óculos com papel toalha ou qualquer outro tipo de pano.

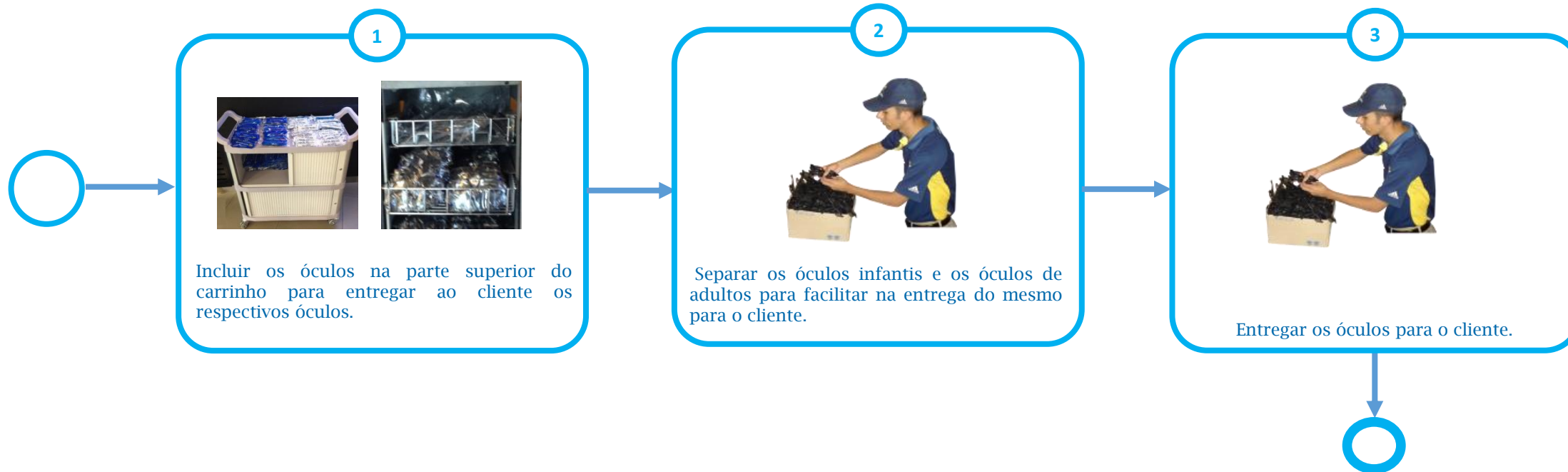

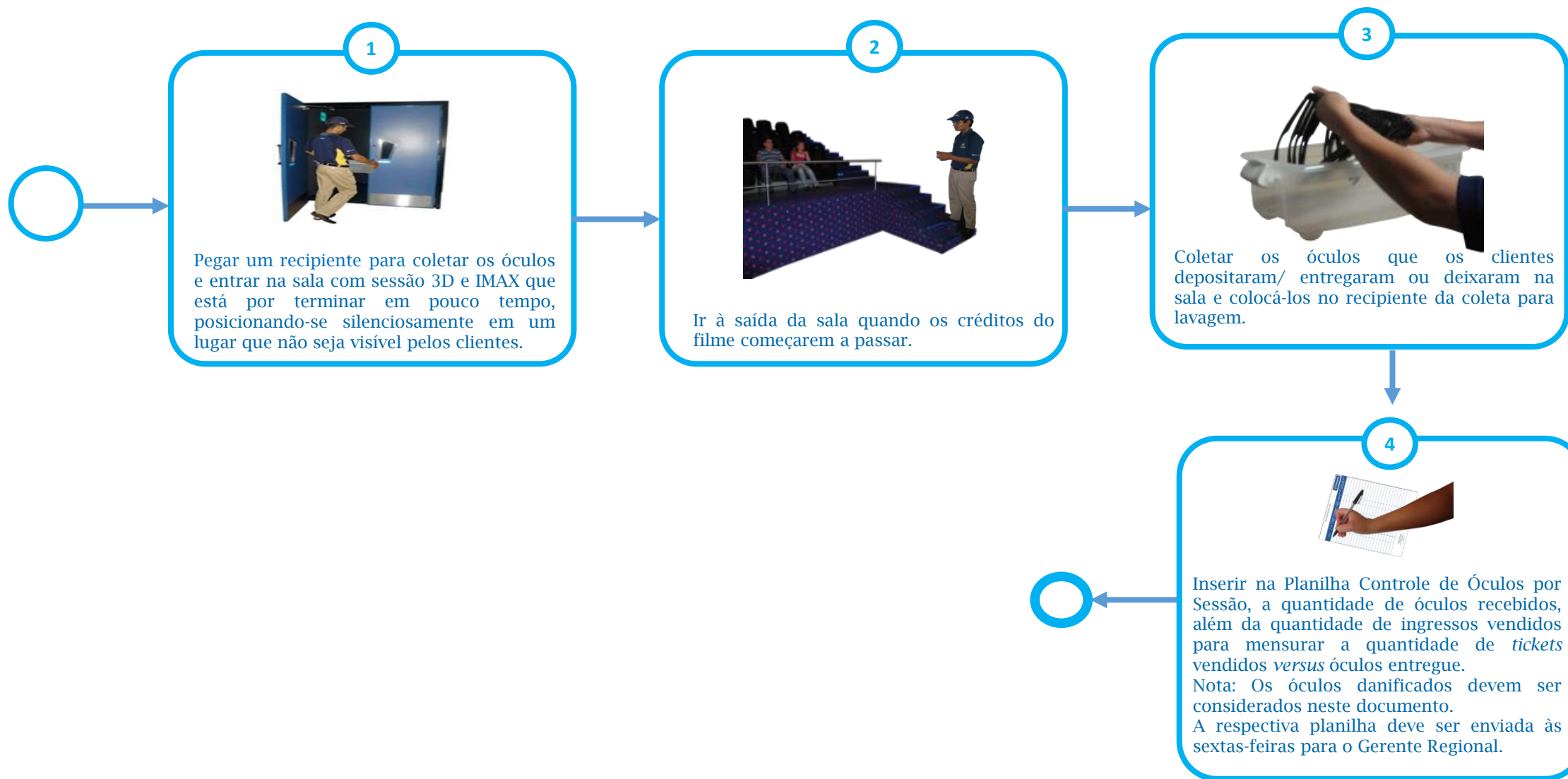

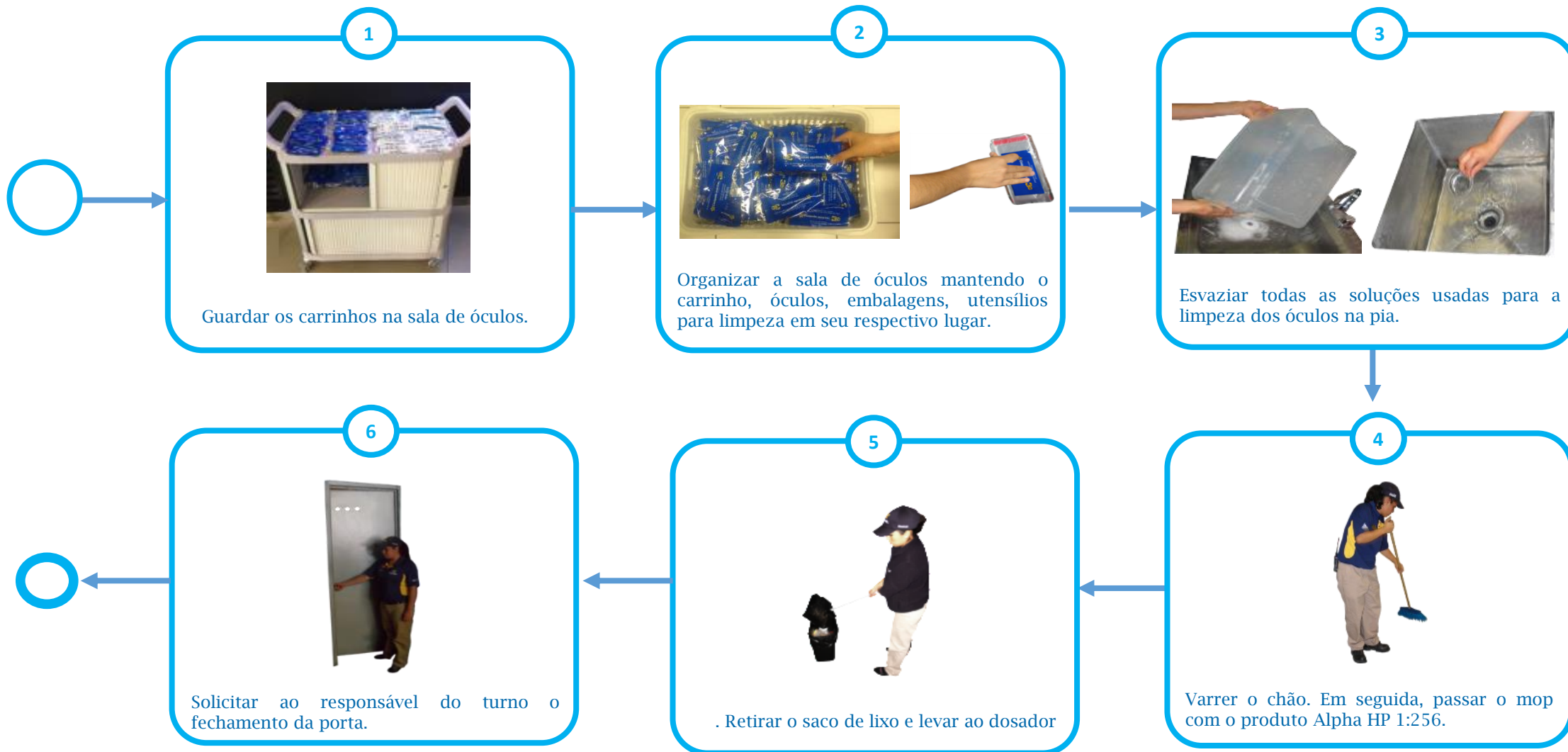

ANEXOS

			
TROLE DE ÓCULOS POR SESSÃO - NOME DO CINE			
DATA: / /			
Sala:		Sala:	
Hora de Entrada:		Hora de Entrada:	
Hora de Saída:		Hora de Saída:	
Ingressos Vendidos:		Ingressos Vendidos:	
Saída de óculos:		Saída de óculos:	
Danificados:		Danificados:	
Diferença:		Diferença:	
Recomendável:		Recomendável:	
Sala:		Sala:	
Hora de Entrada:		Hora de Entrada:	
Hora de Saída:		Hora de Saída:	
Ingressos Vendidos:		Ingressos Vendidos:	
Saída de óculos:		Saída de óculos:	
Danificados:		Danificados:	
Diferença:		Diferença:	
Recomendável:		Recomendável:	
Sala:		Sala:	
Hora de Entrada:		Hora de Entrada:	
Hora de Saída:		Hora de Saída:	
Ingressos Vendidos:		Ingressos Vendidos:	
Saída de óculos:		Saída de óculos:	
Danificados:		Danificados:	
Diferença:		Diferença:	
Recomendável:		Recomendável:	
Sala:		Sala:	
Hora de Entrada:		Hora de Entrada:	
Hora de Saída:		Hora de Saída:	
Ingressos Vendidos:		Ingressos Vendidos:	
Saída de óculos:		Saída de óculos:	
Danificados:		Danificados:	
Diferença:		Diferença:	
Recomendável:		Recomendável:	

Planilha de Controle de óculos – Uso semanal IMAX

Planilha de Controle de Óculos IMAX BRA-FT-TRAD-BCL-00

Inventário	Data (Preenchimento de quinta-feira a sexta-feira)	Caixas em Estoque				Número de óculos na área de Lavagem de óculos					Total de óculos em circulação
		Inv. inicia l	E*	S**	T***	Sejos	Lavados	Embalados	Diminuição	Quebrados ou Danificados	
Abertura											
Encerramento											
Abertura											
Encerramento											
Abertura											
Encerramento											
Abertura											
Encerramento											
Abertura											
Encerramento											
Abertura											
Encerramento											

*Entrada **Saída
***Total

Nome e assinatura
do Supervisor Operativo
ou Subgerente
Administrativo

Assinatura do Gerente de Conjunto

Planilha de Controle de óculos - Uso semanal 3D



Planilha de Controle de Óculos 3D BRA-FT-TRAD-BCL-00

Inventário	Data Período de 30 dias - feira - Encerramento de feira	Caixas em Estoque			Número de óculos na área de Lavagem de óculos				Quebrados ou Danificados	Total de óculos em circulação
		Inv. inici al	E*	S**	T***	Sujar	Levar	Embebedar		
Abertura										
Encerramento										
Abertura										
Encerramento										
Abertura										
Encerramento										
Abertura										
Encerramento										
Abertura										
Encerramento										

* Entrada ** Saída *** Total

Nome e assinatura
do Supervisor Operativo
e Subgerente
Administrativo

Assinatura do Gerente de Conjunto