

INSTRUÇÕES DE USO DA MÁQUINA PARA LAVAGEM DO PISO LOBBY E CORREDORES

BRA-TRA-INS-MLP-00

Cláusula de confidencialidade

Este documento e seus anexos contêm informações estratégica de negócios, assuntos comerciais e *know-how* geral de Carbondale, S.L. Co. ("Scanton US" ou "Carbondale"), e compilaram para o uso exclusivo de subsidiárias do grupo com o objetivo de garantir e aumentar a rentabilidade e o benefício do grupo no longo prazo. O conteúdo deste documento e seus anexos é, portanto, estritamente confidencial e para uso exclusivo de seus destinatários.

Este documento e seus anexos são "Informações Confidenciais" (econômico, financeiro, técnico, comercial e/ou estratégico), fornecido em qualquer forma (oral, escrita ou qualquer tipo de apoio) e a qualquer momento, antes ou depois da data deste documento ou seus anexos que não está disponível ao público Carbondale, empresa do seu grupo ou qualquer pessoa a ele vinculada incluindo sem limitação: informações científicas, técnicas ou arquitetônicas; informações sobre o negócio atual ou futuro, experiência de negócios e planos de marketing, incluindo mas não limitado a termos contratuais financeiras ou informações e dados dos clientes; desenhos, amostras, programas de computador e software; custos e informações sobre preços; e identificação pessoal ou outros recursos para possível uso comercial. Em particular, toda a documentação e informação será confidencial: (i) marcada como tal; (ii) identificado por Carbondale ou seu pessoal, por escrito ou verbalmente, como informação confidencial; (iii) que tenha valor comercial; (iv) que geralmente não é conhecido no mercado ou na indústria; ou (v) que, pela sua natureza ou pelas circunstâncias em que a divulgação ocorre, deve, de boa fé, ser estimado como tal.

Os destinatários deste documento e seus anexos comprometem-se a tratar e manter as informações confidenciais sempre como secretas e confidenciais e não deve comunicar ou divulgar direta ou indiretamente (oralmente ou por escrito) a qualquer outra pessoa física ou jurídica (com a única exceção daqueles funcionários da Carbondale que têm a necessidade de conhecer essas informações para a prestação de seus serviços) sem aprovação prévia por escrito da Carbondale. A divulgação, distribuição, transmissão eletrônica ou cópia das informações confidenciais é estritamente proibida. Os destinatários deste documento e seus anexos concordam em não duplicar, distribuir ou divulgar seu conteúdo por qualquer meio.

Instruções de Uso da máquina para lavagem do piso
Lobby e Corredores
BRA-TRA-INS-MLP-00



Habilitação



Limpeza

Montagem da máquina para uso BRA-TRA-INS-MLP-00

DETALHAMENTO DA MAQUINA



1. Painel de acionamento
2. Cabo do Painel
3. Câmera de Vácuo
4. Tanque de recolhimento lado direito
5. Tanque de recolhimento lado esquerdo
6. Tanque de solução
7. Cobertura

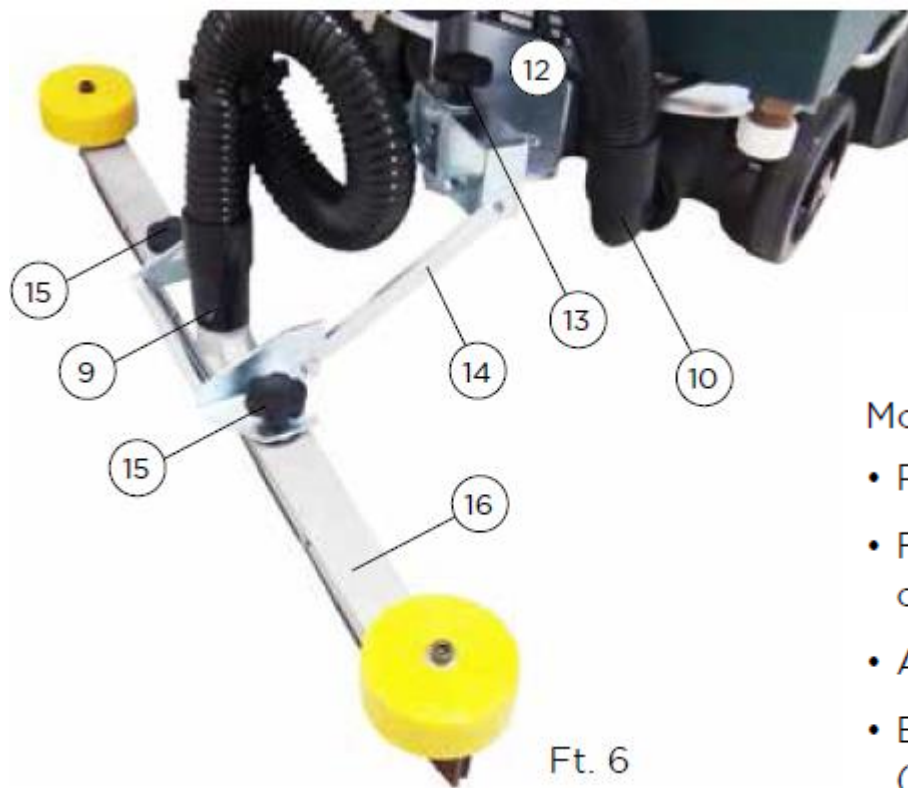

POSICIONAMENTO DO RODO

Montagem:

- Retirar o manipulador (13 Ft.6)
- Fixar suporte do rodo (14 Ft.6) no chassi (12 Ft.6), colocar e apertar manipulador (13 Ft.6).
- Afrouxe os manipuladores (15 Ft.6).
- Encaixe o rodo (16 Ft.6) no suporte do rodo (14 Ft.6).
- Aperte os manipuladores. (15 Ft.6).
- Conecte a mangueira do rodo (9 Ft.6) ao rodo (16 Ft.6).
- Conecte a mangueira de sucção (10 Ft.6)

AJUSTE DA ALTURA DO CABO DE OPERAÇÃO/PAINEL DA ECO

Para propiciar maior conforto e facilidade de manejo, a altura do painel pode ser ajustada de acordo com o operador.

- Solte o primeiro parafuso (A Ft.7).
- Posicione o cabo/painel na altura mais confortável.
- Procure o furo encaixe (travamento) mais próximo.
- Coloque novamente o parafuso (A Ft.7)
- Certifique-se de que a altura esteja cômoda, e aperte o mesmo.

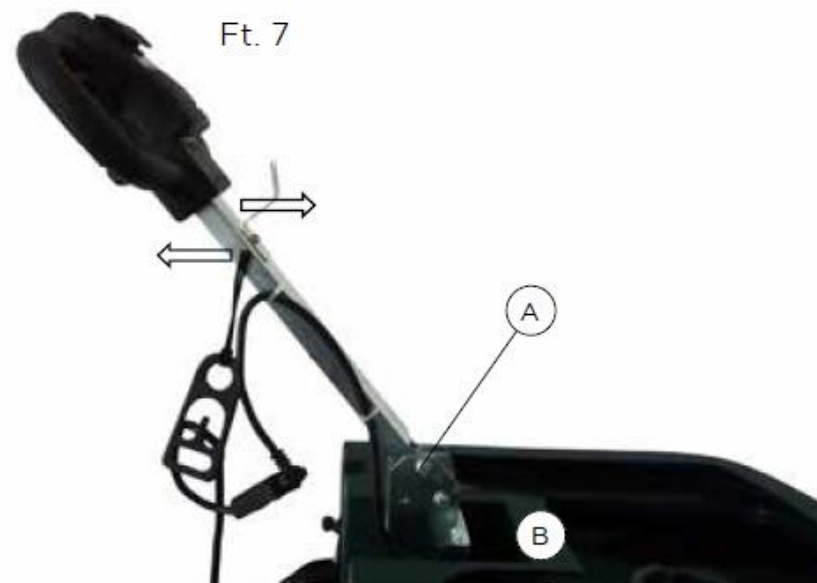



Ligar a máquina na corrente elétrica.



Colocar o suporte e o disco vermelho ou branco.
Disco Verde: Retirar a sujeira do piso.
Disco branco: Promover brilho no piso

Nota: A troca do disco deve ser trocado sempre que ele estiver gasto ou quando o colaborador dobrar com facilidade demonstrando que o mesmo encontra-se gasto.

mangueira Filtro de tecido

rodo



Colocar a mangueira, filtro de tecido e o rodo em seu respectivo lugar.



Encher o tanque com o produto Alhpa HP 1: 128.
Recolocar o depósito de água limpa no respectivo lugar.



Certificar se o depósito de água suja está limpo.



Diariamente: varrer o piso com mop pó e usar uma pá para depositar o lixo no cesto de lixo.



Liberar os dois botões e pressionar as alavancas para operar a máquina.
Obs.: Se necessário, esvaziar o tanque com água suja para continuar operando a máquina.

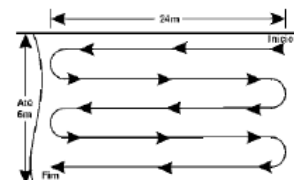

Iniciar a lavagem no sentido vai e vem conforme descrito na imagem acima.
Nota: Quando o depósito de água estiver suja reabastecer com água limpa.



Depois de utilizado a máquina, passar o mop úmido no piso para retirar o resíduo de produto sobranste no piso.

NOTA:

- A lavagem do piso deve ser realizada em dias alternados (dia sim, dia não) com a máquina.
- Durante a alternção (dia que não utiliza a máquina) usar o mop com o produto Alpha HP 1:128.

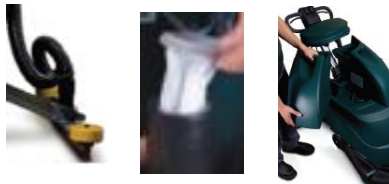

Após o uso da máquina, limpar os compartimentos: rodo, mangueira, filtro de tecido, depósito e tanque.

Limpeza diária (a cada limpeza de piso)



Rodo e saco de pano: Limpar com o produto Alpha HP 1:128 e esponja multiuso.
Mangueira: Higienizar a parte interna da mangueira com água corrente.



Sempre que necessário, limpar o cabo da máquina com o pano multiuso azul e o produto Alpha HP 1:128.

Limpeza diária (a cada limpeza de piso)



Manter o depósito e o tanque sempre limpo. Lavar internamente com o produto Alpha HP e esponja multiuso. Depois, enxaguá-los na água corrente.



Retirar o disco para enxague. Enxaguar o disco na água corrente e deixar secá-lo.

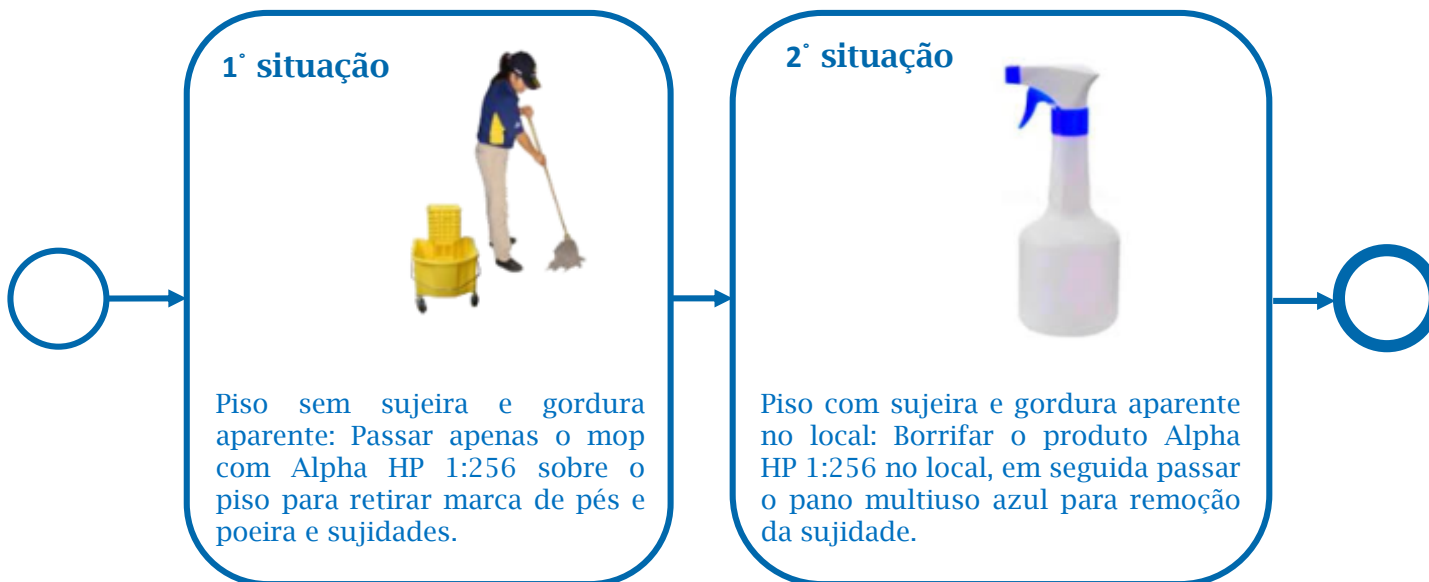

Em caso de treinamento ou suporte técnico, enviar e-mail para:

A/C Marco

E-mail: marco.silverio@tenantco.com

Fone: 9 9234 3151

Abertura de chamado: at@tenantco.com