

INSTRUÇÕES DE USO DA MÁQUINA PARA LAVAGEM DO PISO LOBBY E CORREDORES

BRA-TRA-INS-MLP-00

Cláusula de Confidencialidad

Este documento y sus anexos contienen información estratégica de negocio, secretos comerciales y en general el *know-how* de Carbondale, S.L. Co. (“Scanton US” o “Carbondale”), y su grupo, derivados de experiencias comerciales y programas de investigación y desarrollo, y que han sido compilados para uso exclusivo de las filiales del grupo (y, en particular, de algunos de sus empleados y directivos), con el objetivo de asegurar e incrementar la rentabilidad y beneficio del grupo a largo plazo. El contenido de este documento y sus anexos es, por consiguiente, estrictamente confidencial y para el uso exclusivo de sus destinatarios.

En este documento y sus anexos tendrá la consideración de “**Información Confidencial**” toda documentación e información (de tipo económico, financiero, técnico, comercial, estratégico o de otro tipo), proporcionada de cualquier forma (oral, escrita o en cualquier soporte) y en cualquier momento, ya sea con anterioridad o posterioridad a la fecha de este documento o sus anexos, que no esté disponible públicamente, relativa a Carbondale, a cualquier sociedad de su grupo, o a cualquier persona relacionada con las mismas, incluyendo, sin limitación: información científica, técnica o arquitectónica; información relativa al negocio actual o futuro, experiencia comercial y planes de comercialización, incluyendo, pero no limitada a, información financiera, términos contractuales o información y datos de clientes; diseños, dibujos, muestras, programas de computadora y software; costos e información de precios; y identificación de personal u otros recursos para su posible uso comercial. En particular, será Información Confidencial toda documentación e información: (i) marcada como tal; (ii) identificada por Carbondale o su personal, bien de forma escrita o bien de forma verbal, como Información Confidencial; (iii) que tenga valor comercial; (iv) que no sea conocida a nivel general en el mercado o la industria; o (v) que por su naturaleza o por las circunstancias en que se produzca la revelación, deba de buena fe estimarse como tal.

Los destinatarios de este documento y sus anexos se comprometen a tratar y conservar en todo momento la Información Confidencial como secreta y confidencial y a no la comunicarla ni revelarla directa ni indirectamente (tanto en forma oral o escrita) a ninguna otra persona física o jurídica (con la única excepción de aquellos miembros del personal de Carbondale que tengan la necesidad de conocer dicha información para la prestación de sus servicios) sin que medie previa aprobación por escrito de Carbondale. La revelación, distribución, transmisión electrónica o copia de la Información Confidencial queda estrictamente prohibida. Los destinatarios de este documento y sus anexos acuerdan no duplicar, distribuir o revelar su contenido a través de ningún medio.



Habilitação



Limpeza

DETALHAMENTO DA MAQUINA



1. Painel de acionamento
2. Cabo do Painel
3. Câmera de Vácuo
4. Tanque de recolhimento lado direito
5. Tanque de recolhimento lado esquerdo
6. Tanque de solução
7. Cobertura

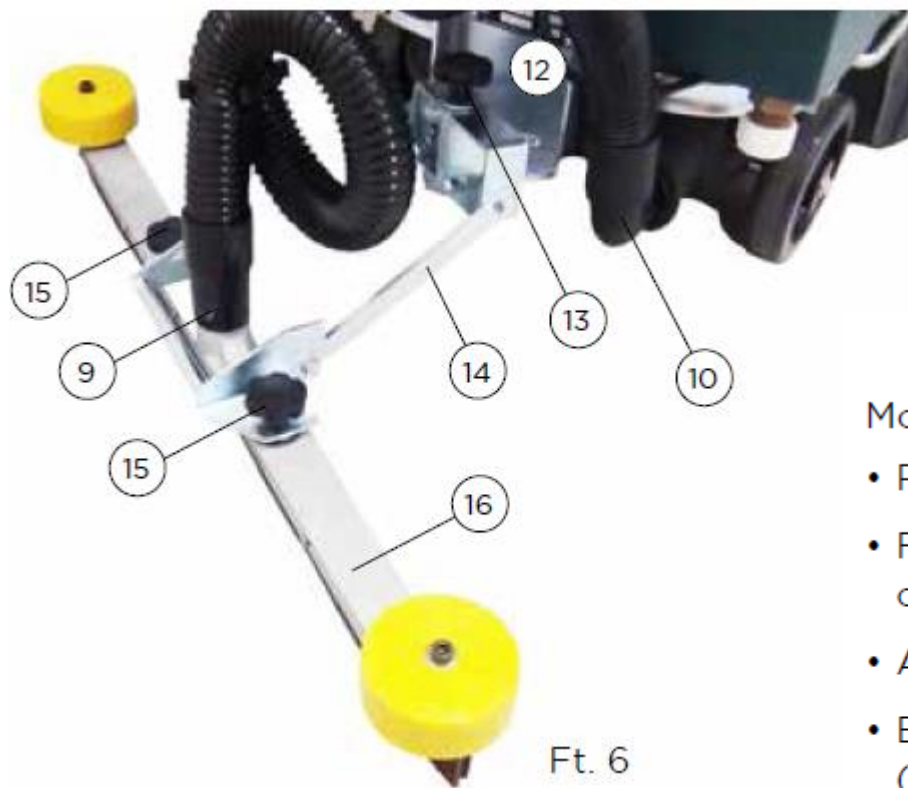

POSICIONAMENTO DO RODO

Montagem:

- Retirar o manipulador (13 Ft.6)
- Fixar suporte do rodo (14 Ft.6) no chassi (12 Ft.6), colocar e apertar manipulador (13 Ft.6).
- Afrouxe os manipuladores (15 Ft.6).
- Encaixe o rodo (16 Ft.6) no suporte do rodo (14 Ft.6).
- Aperte os manipuladores. (15 Ft.6).
- Conecte a mangueira do rodo (9 Ft.6) ao rodo (16 Ft.6).
- Conecte a mangueira de sucção (10 Ft.6)

AJUSTE DA ALTURA DO CABO DE OPERAÇÃO/PAINEL DA ECO

Para propiciar maior conforto e facilidade de manejo, a altura do painel pode ser ajustada de acordo com o operador.

- Solte o primeiro parafuso (A Ft.7).
- Posicione o cabo/painel na altura mais confortável.
- Procure o furo encaixe (travamento) mais próximo.
- Coloque novamente o parafuso (A Ft.7)
- Certifique-se de que a altura esteja cômoda, e aperte o mesmo.

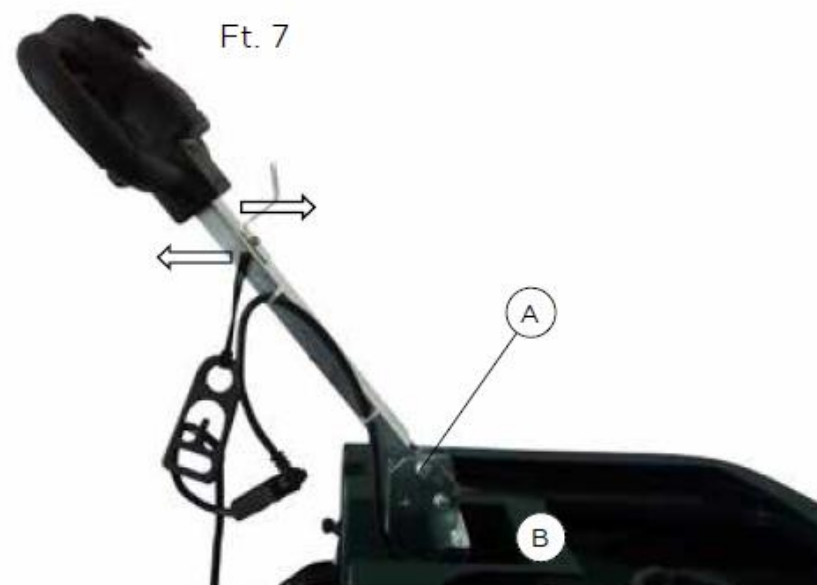



Ligar a máquina na corrente elétrica.



Colocar o suporte e o disco vermelho ou branco.

Nota: A troca do disco deve ser trocado sempre que ele estiver gasto ou quando o colaborador dobrar com facilidade demonstrando que o mesmo encontra-se gasto.

mangueira Filtro de tecido

rodo



Colocar a mangueira, filtro de tecido e o rodo em seu respectivo lugar.



Encher o tanque com o produto Alhpa HP 1:256.
Recolocar o depósito de água limpa no respectivo lugar.



Certificar se o depósito de água suja está limpo.



Diariamente: Varrer o piso com mop pó e usar uma pá para depositar o lixo no cesto de lixo.



Liberar os dois botões e pressionar as alavancas para operar a máquina.
Obs.: Se necessário, esvaziar o tanque com água suja para continuar operando a máquina.

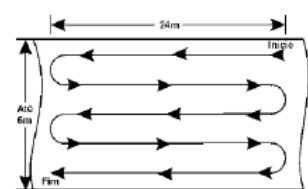

Iniciar a lavagem no sentido vai e vem conforme descrito na imagem acima.
Nota: Quando o depósito de água estiver suja reabastecer com água limpa.

Notas: Após a abertura do cinema, utilizar o mop úmido com o produto Alpha HP 1:256.

Depois de passar o mop úmido com o produto (para manter o piso limpo), retirar o resíduo de produto utilizando o mop úmido com água.

Limpar em dias alternados (dia sim, dia não) ou quando necessário, os cinemas que atenderem público médio/ semana: acima de 8 mil.

Limpar 2x por semana (segundas e quintas-feiras) ou quando necessário, os cinemas que atenderem público médio/ semana: até 8 mil.



Depois de utilizado a máquina, passar o mop úmido no piso para retirar o resíduo de produto sobranete no piso.

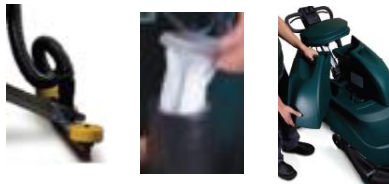

Após o uso da máquina, limpar os compartimentos: rodo, mangueira, filtro de tecido, depósito e tanque.

Limpeza diária (a cada limpeza de piso)



Rodo e saco de pano: Limpar com o produto Alpha HP 1:256 e esponja multiuso.
Mangueira: Higienizar a parte interna da mangueira com água corrente.



Sempre que necessário, limpar o cabo da máquina com o pano multiuso azul e o produto Alpha HP 1:256.

Limpeza diária (a cada limpeza de piso)



Manter o depósito e o tanque sempre limpo. Lavar internamente com o produto Alpha HP e esponja multiuso. Depois, enxaguá-los na água corrente.



Retirar o disco para enxague. Enxaguar o disco na água corrente e deixar secá-lo.



1ª situação



Piso sem sujeira e gordura aparente: Passar apenas o mop umedecido com água limpa sobre o piso para retirar marca de pés e poeira por exemplo.

2ª situação



Piso com sujeira e gordura aparente: Borrifar o produto Alpha HP 1:256 nos locais em que o piso **apresentar** gordura e sujeira que requer uso do produto.



Piso com sujeira e gordura aparente: Depois de borrifado o produto sobre a sujidade/gordura, passar o mop umedecido com água limpa sobre o piso.



Em caso de treinamento ou suporte técnico, enviar e-mail para:

A/C Marco

E-mail: marco.silverio@tenantco.com

Fone: 9 9234 3151

Abertura de chamado: at@tenantco.com